

SITUACIÓN DEL EDIFICIO

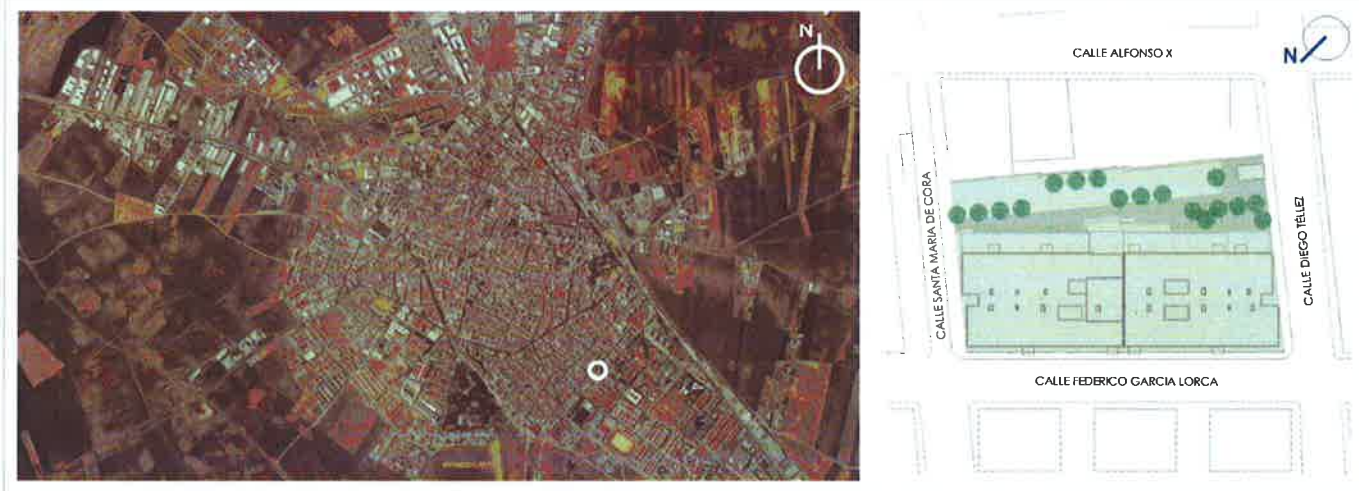

SITUACIÓN DE LA VIVIENDA nº 6 \_ Planta baja.



VIVIENDA Nº 6\_bajo F. (TIPO 1.1)

E:1/100

VIVIENDA Nº6 _ bajo F TIPO 1.1	Superf. útil
Salón comedor cocina	24.42 m2
Baño	4.13 m2
Dormitorio 1	11.26 m2
Terraza-Lavadero (1/2)	4.29 m2
<b>TOTAL</b>	<b>44.10 m2</b>

NOTA:  
La superficie total de espacios abiertos cubiertos supera el 10% de la superficie total interior de vivienda en 0.31 m2, por lo que la superficie total de vivienda vendible es: 43.79 m2

SITUACIÓN DEL EDIFICIO

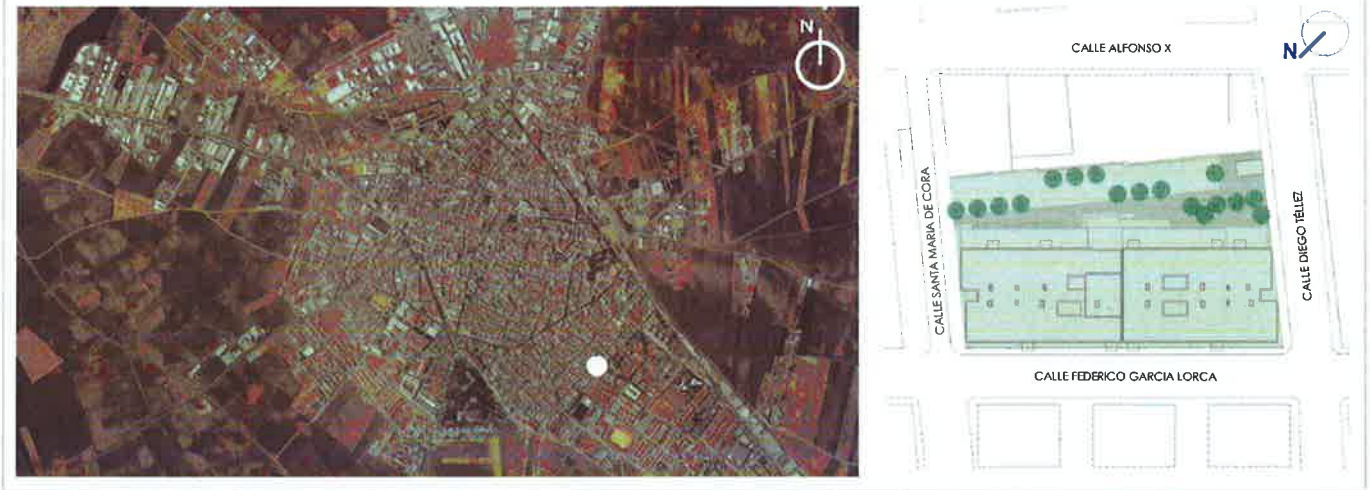

SITUACIÓN DE LA VIVIENDA nº 18 \_ Planta 2ª.

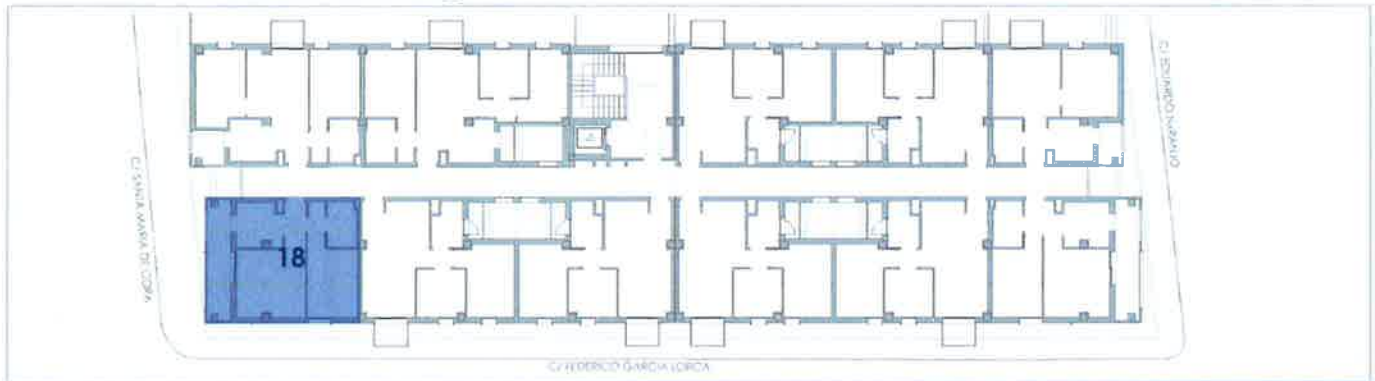

VIVIENDA Nº 18\_2º A. (TIPO 1.2)

E:1/100

**VIVIENDA Nº 18\_2ºA**

TIPO 1.2	Superf. útil
Salón comedor cocina	23.67 m2
Baño	4.10 m2
Pasillo	1.82 m2
Dormitorio 1	11.26 m2
Terraza-Lavadero (1/2)	4.29 m2
<b>TOTAL</b>	<b>45.14 m2</b>

**NOTA:**  
La superficie total de espacios abiertos cubiertos supera el 10% de la superficie total interior de vivienda en 0.21 m2, por lo que la superficie total de vivienda vendible es: 44,93 m2.